

POSTE VETERINAIRE DANS CHEF LIEUX DE PROVINCE : ADMINISTRATION

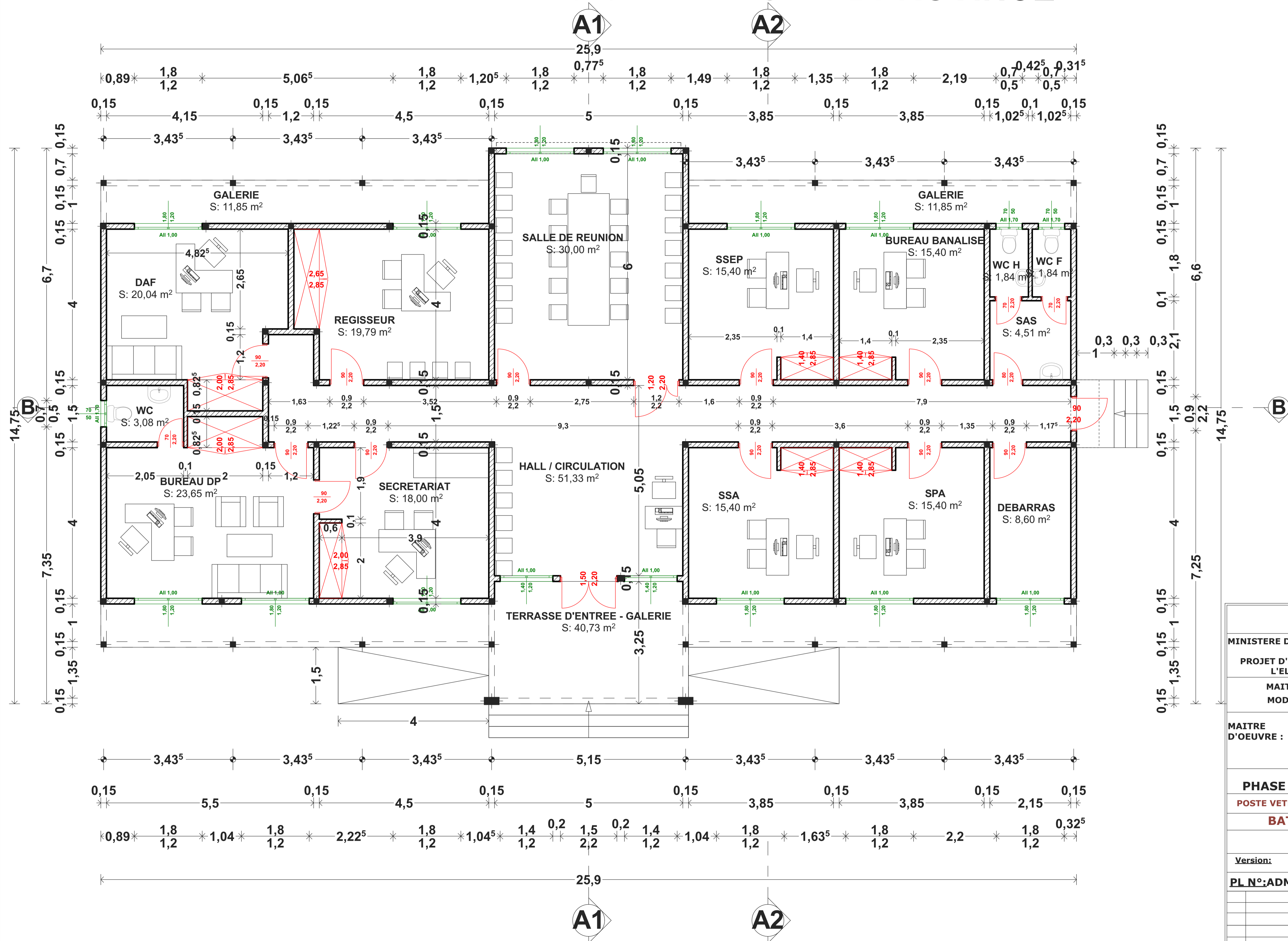

PLAN COTE

BURKINA FASO Unité - Progrès - Justice		
MINISTRE DES RESSOURCES ANIMALES ET HALIEUTIQUES SECRETARIAT GENERAL PROJET D'APPUI AU DEVELOPPEMENT DU SECTEUR DE L'ELEVAGE AU BURKINA FASO (PADEL-B)		
MAITRE D'OUVRAGE: MRAH / PADEL-B MOD: FOCUS SAHEL DEVELOPMENT		
MAITRE D'OEUVRE :		AGENCE ARCUR Architecture-Urbanisme-Design 04 BP 8648 Ouagadougou 04 Tel: 25 41 46 43 / 70 02 76 01 Email: agencearcur@gmail.com
PHASE AVANT PROJET DETAILLE (APD) POSTE VETERINAIRE DANS CHEF -LIEUX DE PROVINCE BATIMENT: ADMINISTRATION		
PLAN COTE		
Version:	A1 ---1/50è	Architecte: S.H. Constant SAWADOGO
PL N°:ADM-01	A3 ---1/100è	Dessin: Aziz SAWADOGO
Modifications	Indice	Date
MARS 2020		

POSTE VETERINAIRE DANS CHEF LIEUX DE PROVINCE : ADMINISTRATION

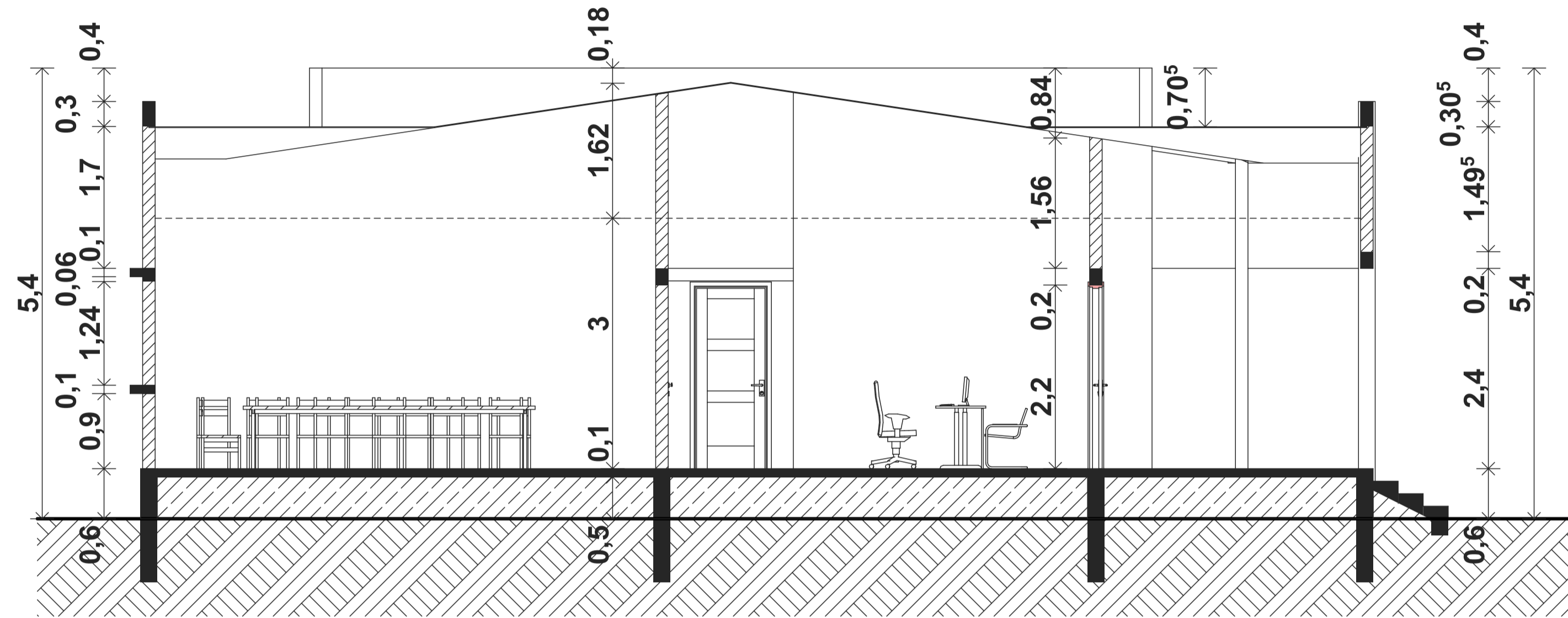

COUPE "A1 A1"

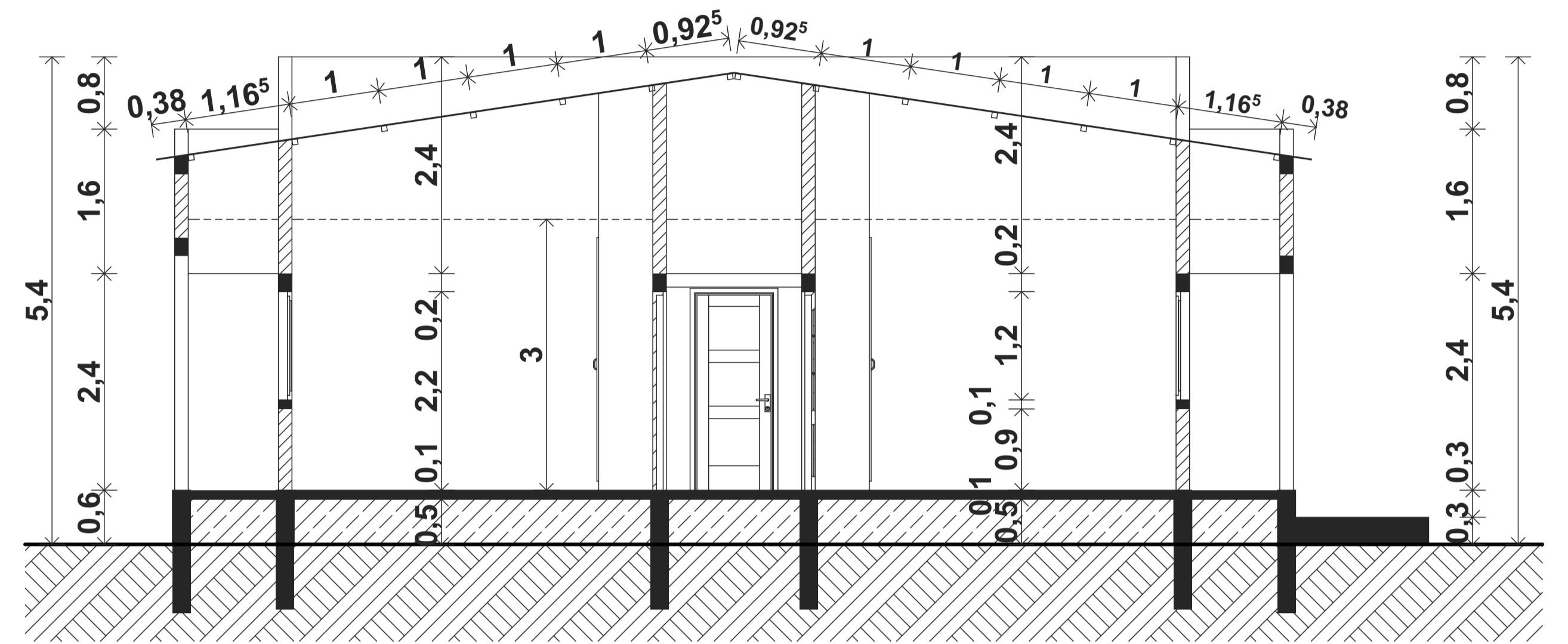

COUPE "A2 A2"

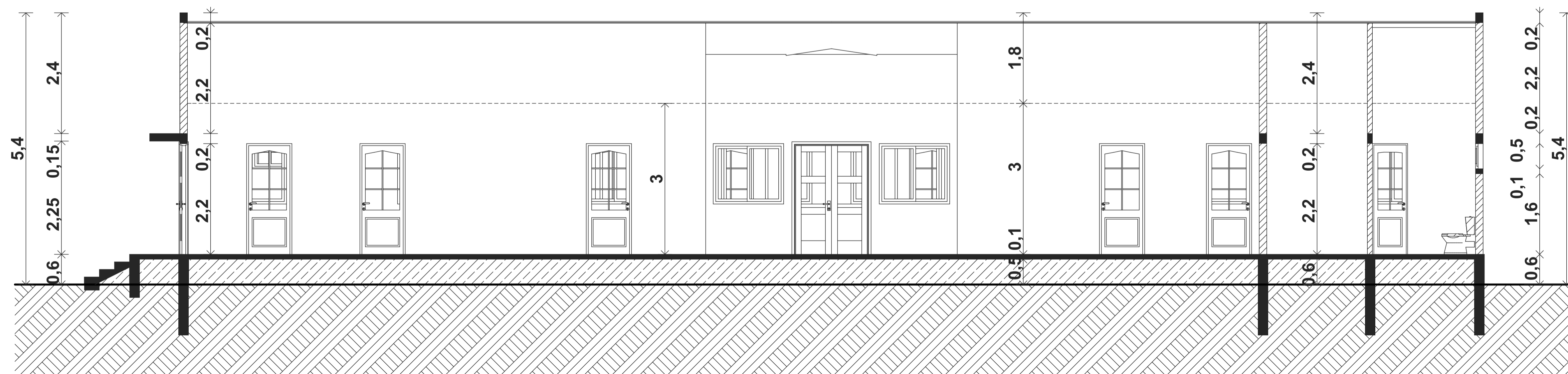

COUPE "BB"

BURKINA FASO Unité - Progrès - Justice		
MINISTRE DES RESSOURCES ANIMALES ET HALIEUTIQUES SECRETARIAT GENERAL PROJET D'APPUI AU DEVELOPPEMENT DU SECTEUR DE L'ELEVAGE AU BURKINA FASO (PADEL-B)		
MAITRE D'OUVRAGE: MRAH / PADEL-B MOD: FOCUS SAHEL DEVELOPMENT		
MAITRE D'OEUVRE :		AGENCE ARCUR Architecture-Urbanisme-Design 04 BP 8648 Ouagadougou 04 Tel: 25 41 46 43 /70 02 76 01 Email: agencearcur@gmail.com
PHASE AVANT PROJET DETAILLE (APD) POSTE VETERINAIRE DANS CHEF -LIEUX DE PROVINCE BATIMENT: ADMINISTRATION		
VUES EN COUPES		
Version:	A1 ---1/50è	Architecte: S.H. Constant SAWADOGO
PL N°:ADM-02	A3 ---1/100è	Dessin: Aziz SAVADOGO
Modifications		Indice Date
MARS 2020		

POSTE VETERINAIRE DANS CHEF LIEUX DE PROVINCE : ADMINISTRATION

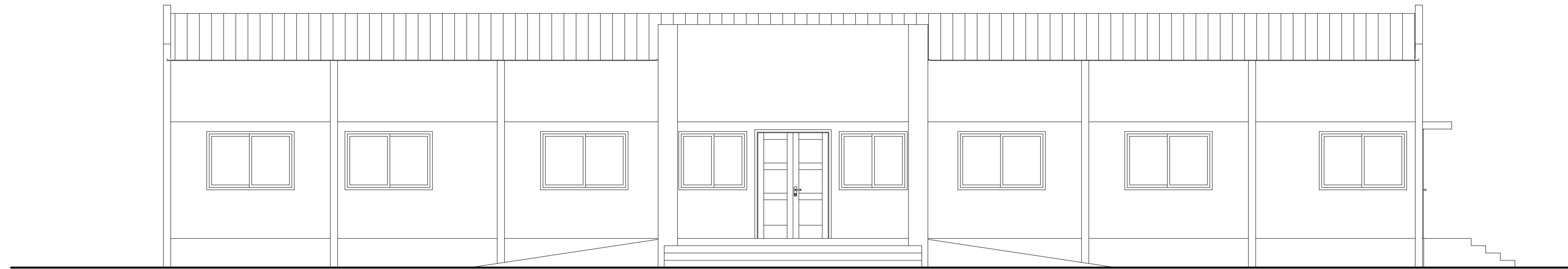

FACADE PRINCIPALE

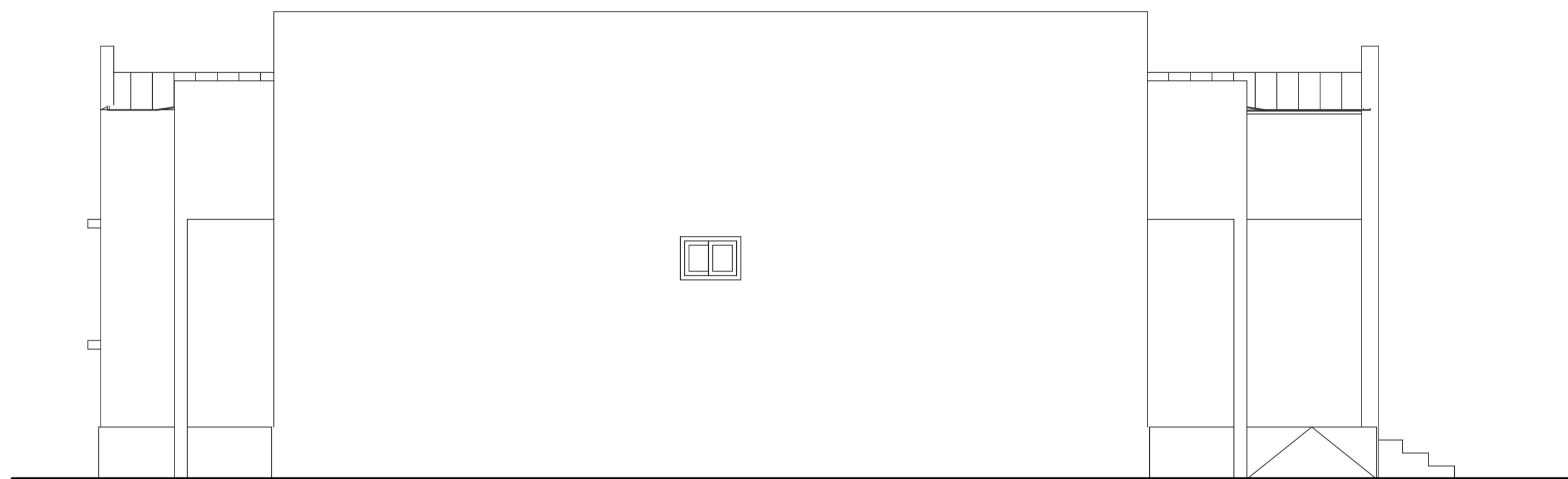

FACADE LATERALE GAUCHE

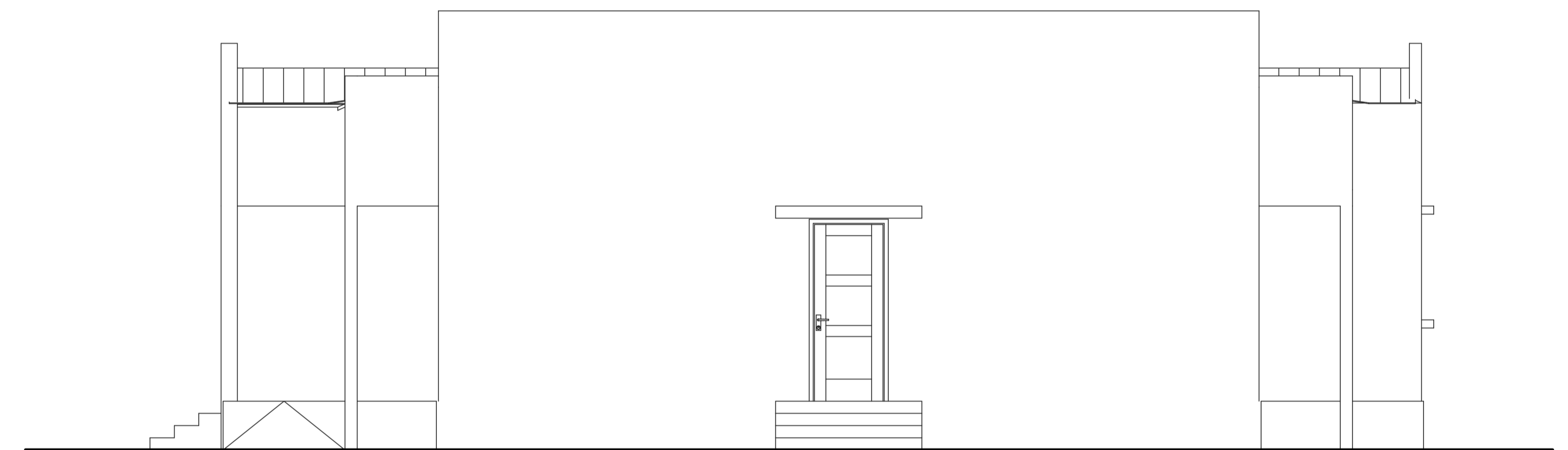

FACADE LATERALE DROITE

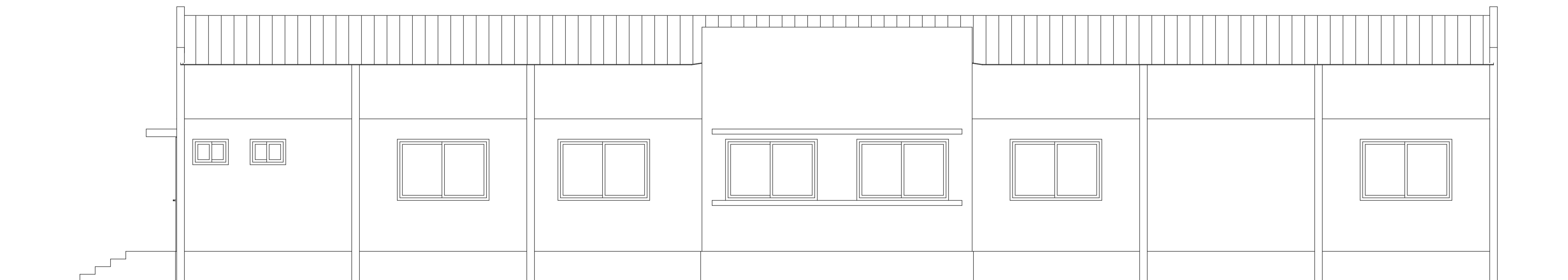

FACADE ARRIERE

BURKINA FASO Unité - Progrès - Justice		
MINISTERE DES RESSOURCES ANIMALES ET HALIEUTIQUES SECRETARIAT GENERAL PROJET D'APPUI AU DEVELOPPEMENT DU SECTEUR DE L'ELEVAGE AU BURKINA FASO (PADEL-B)		
MAITRE D'OUVRAGE: MRAH / PADEL-B MOD: FOCUS SAHEL DEVELOPMENT		
MAITRE D'OEUVRE :		AGENCE ARCUR Architecture-Urbanisme-Design 04 BP 8648 Ouagadougou 04 Tel: 25 41 46 43 / 70 02 76 01 Email: agencearcur@gmail.com
PHASE AVANT PROJET DETAILLE (APD)		
POSTE VETERINAIRE DANS CHEF -LIEUX DE PROVINCE		
BATIMENT: ADMINISTRATION		
VUES EN FACADES		
Version:	A1 ---1/50è	Architecte: S.H. Constant SAWADOGO
PL N°:ADM-03	A3 ---1/100è	Dessin: Aziz SAVADOGO
Modifications	Indice	Date
MARS 2020		

POSTE VETERINAIRE DANS CHEF LIEUX DE PROVINCE : ADMINISTRATION

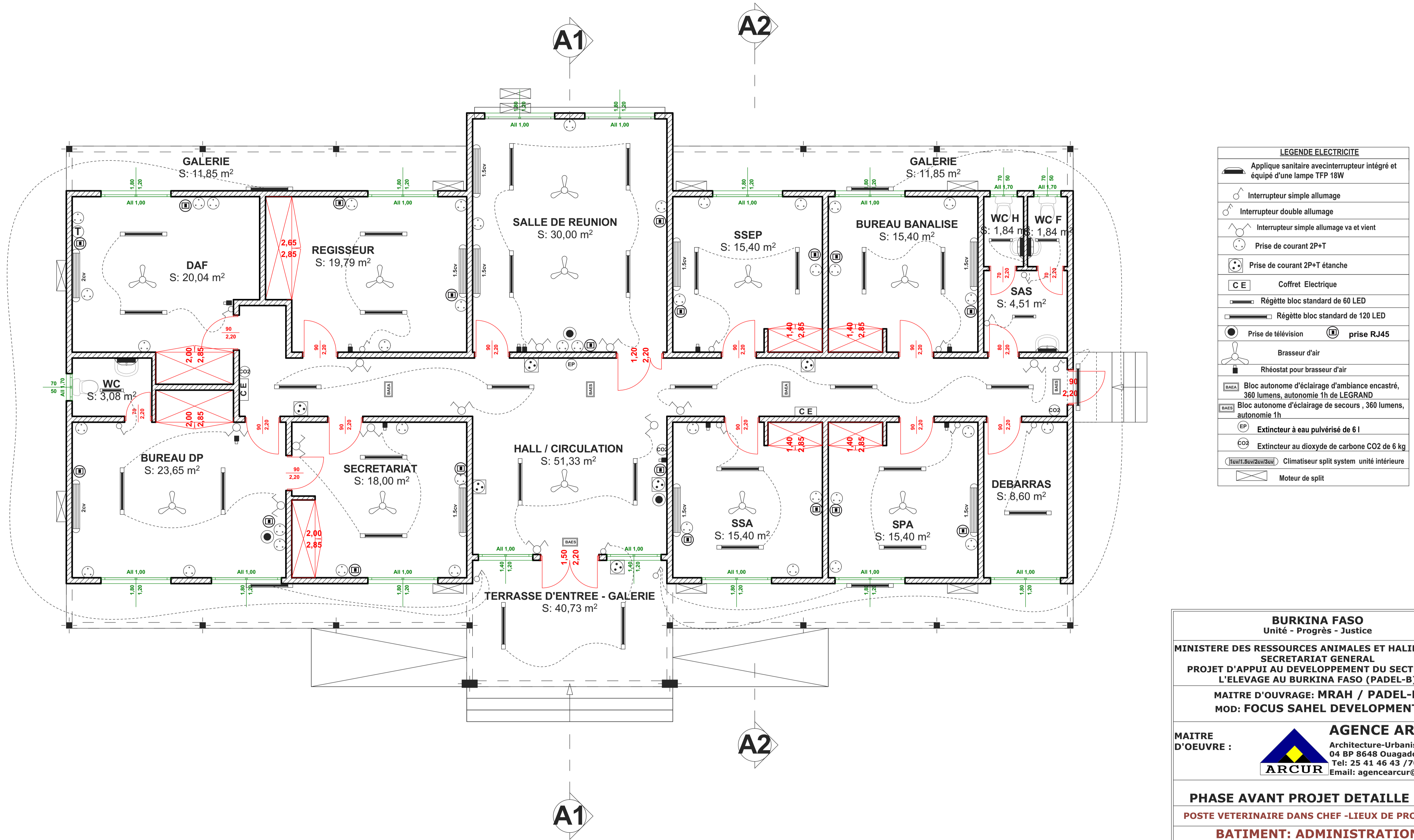

LEGENDE ELECTRICITE

- Applique sanitaire avec interrupteur intégré et équipé d'une lampe TFP 18W
- Interrupteur simple allumage
- Interrupteur double allumage
- Interrupteur simple allumage va et vient
- Prise de courant 2P+T
- Prise de courant 2P+T étanche
- Coffret Electrique
- Réglette bloc standard de 60 LED
- Réglette bloc standard de 120 LED
- Prise de télévision
- prise RJ45
- Brasseur d'air
- Rhéostat pour brasseur d'air
- Bloc autonome d'éclairage d'ambiance encastré, 360 lumens, autonomie 1h de LEGRAND
- Bloc autonome d'éclairage de secours, 360 lumens, autonomie 1h
- Extincteur à eau pulvérisé de 6 l
- Extincteur au dioxyde de carbone CO2 de 6 kg
- Climatiseur split system unité intérieure
- Moteur de split

PLAN D'ELECTRICITE

BURKINA FASO
Unité - Progrès - Justice

MINISTRE DES RESSOURCES ANIMALES ET HALIEUTIQUES
SECRETARIAT GENERAL
PROJET D'APPUI AU DEVELOPPEMENT DU SECTEUR DE L'ELEVAGE AU BURKINA FASO (PADEL-B)

MAITRE D'OUVRAGE: MRAH / PADEL-B
MOD: FOCUS SAHEL DEVELOPMENT

MAITRE D'OEUVRE :

AGENCE ARCUR
Architecture-Urbanisme-Design
04 BP 8648 Ouagadougou 04
Tel: 25 41 46 43 / 70 02 76 01
Email: agencearcur@gmail.com

PHASE AVANT PROJET DETAILLE (APD)
POSTE VETERINAIRE DANS CHEF -LIEUX DE PROVINCE
BATIMENT: ADMINISTRATION

PLAN D'ELECTRICITE

Version: A1 ---1/50è Architecte: S.H. Constant SAWADOGO
PL N°:ADM-04 A3 ---1/100è Dessin: Aziz SAVADOGO

Modifications	Indice	Date

MARS 2020

POSTE VETERINAIRE DANS CHEF LIEUX DE PROVINCE : ADMINISTRATION

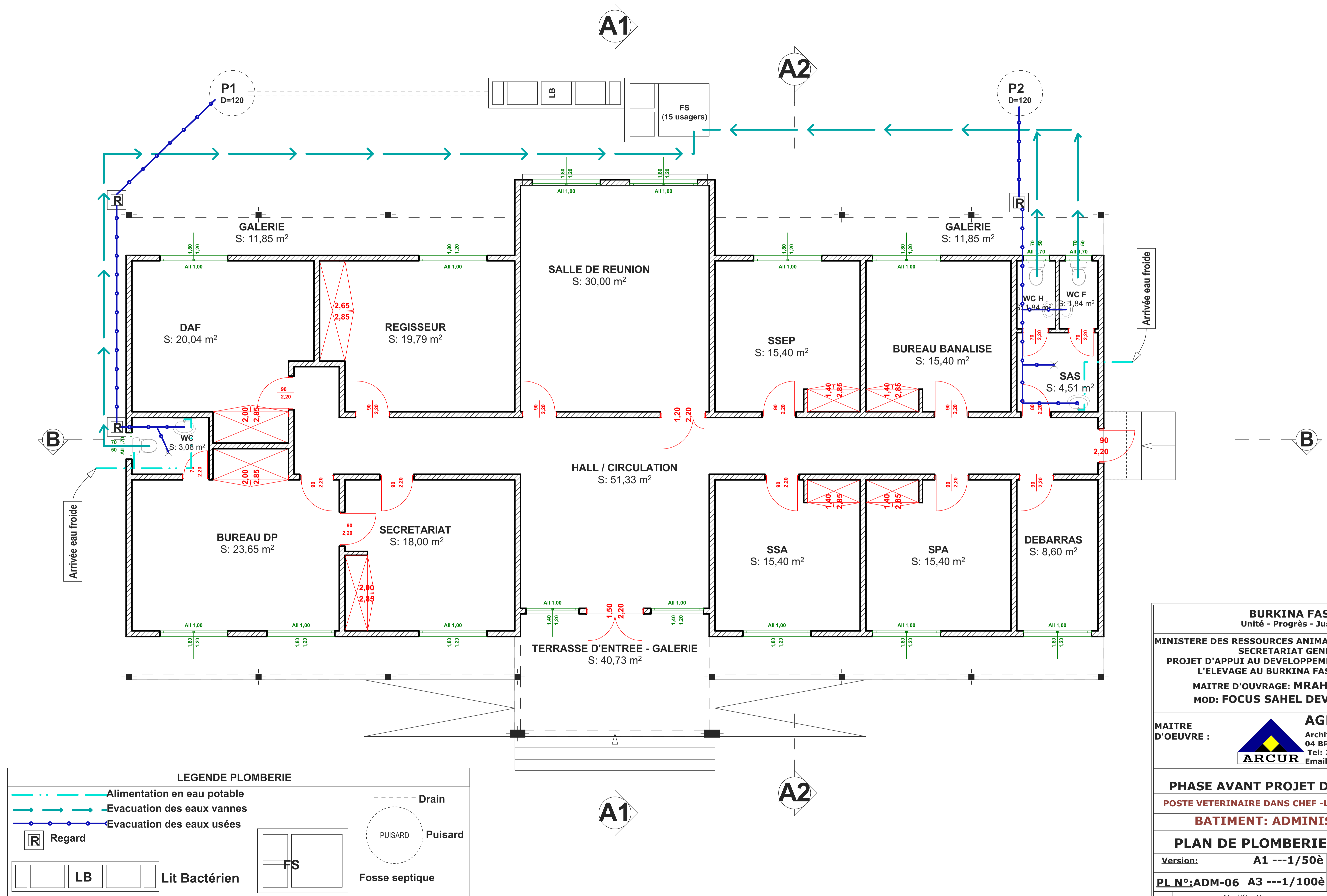

PLAN DE PLOMBERIE SANITAIRE

BURKINA FASO Unité - Progrès - Justice		
MINISTRE DES RESSOURCES ANIMALES ET HALIEUTIQUES SECRETARIAT GENERAL PROJET D'APPUI AU DEVELOPPEMENT DU SECTEUR DE L'ELEVAGE AU BURKINA FASO (PADEL-B)		
MAITRE D'OUVRAGE: MRAH / PADEL-B MOD: FOCUS SAHEL DEVELOPMENT		
MAITRE D'OEUVRE :	 AGENCE ARCUR Architecture-Urbanisme-Design 04 BP 8648 Ouagadougou 04 Tel: 25 41 46 43 / 70 02 76 01 Email: agencearcur@gmail.com	
PHASE AVANT PROJET DETAILLE (APD) POSTE VETERINAIRE DANS CHEF -LIEUX DE PROVINCE BATIMENT: ADMINISTRATION		
PLAN DE PLOMBERIE SANITAIRE		
Version:	A1 ---1/50è	Architecte: S.H. Constant SAWADOGO
PL N°:ADM-06	A3 ---1/100è	Dessin: Aziz SAVADOGO
Modifications	Indice	Date
MARS 2020		

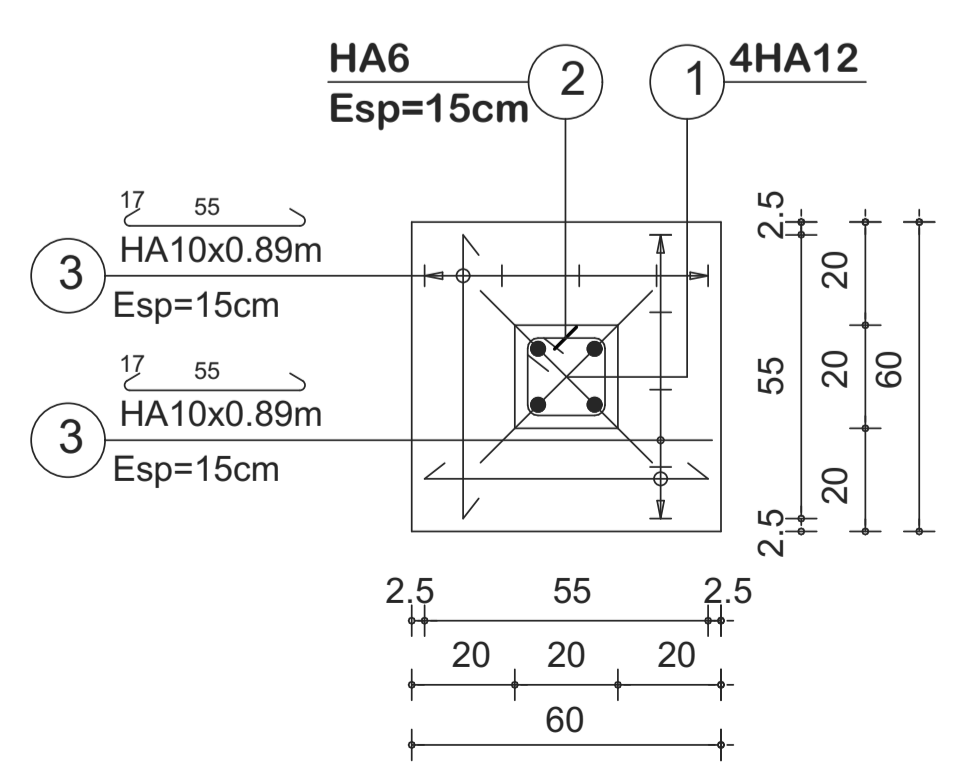
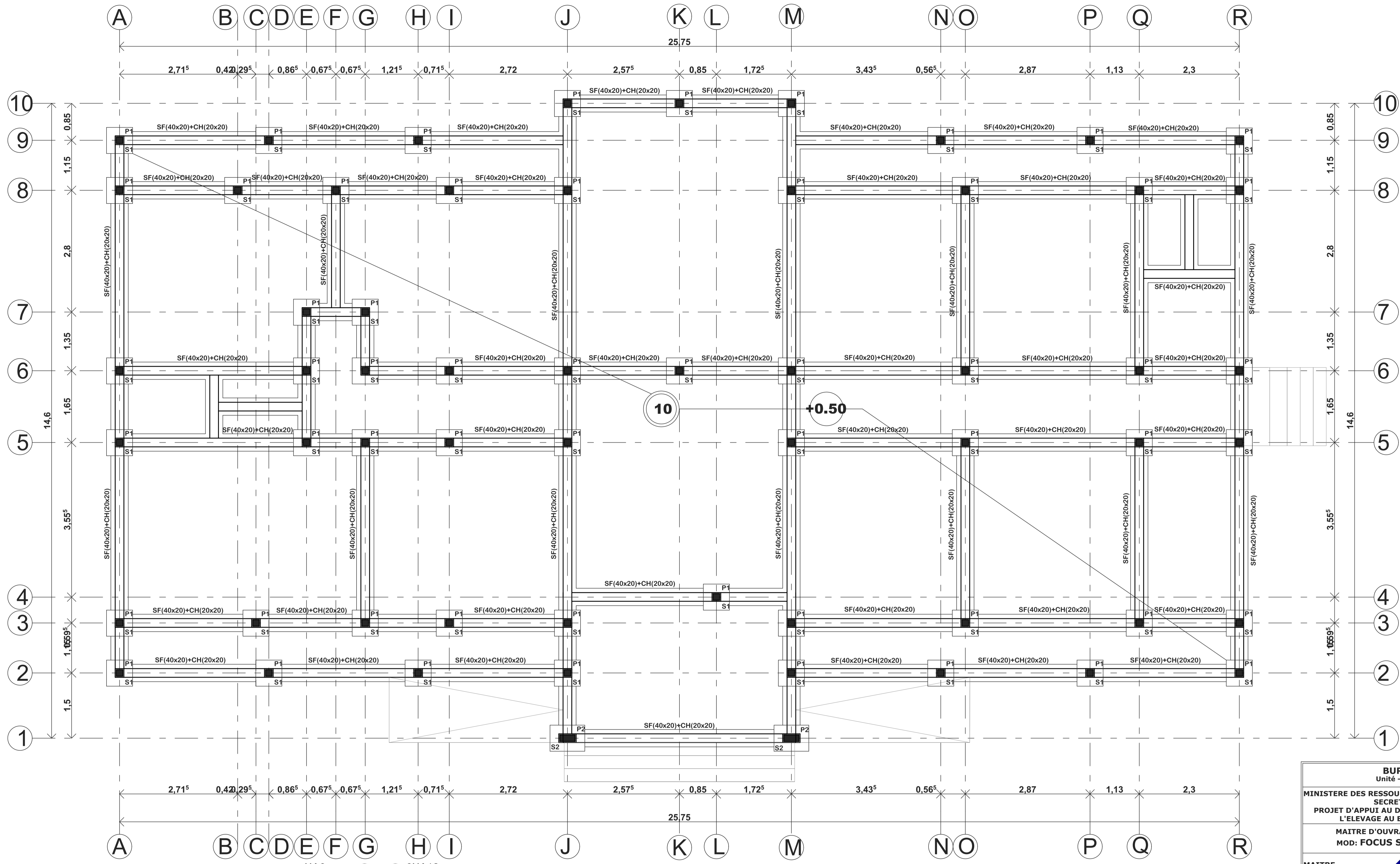

Ferrailage S1(60x60x20)

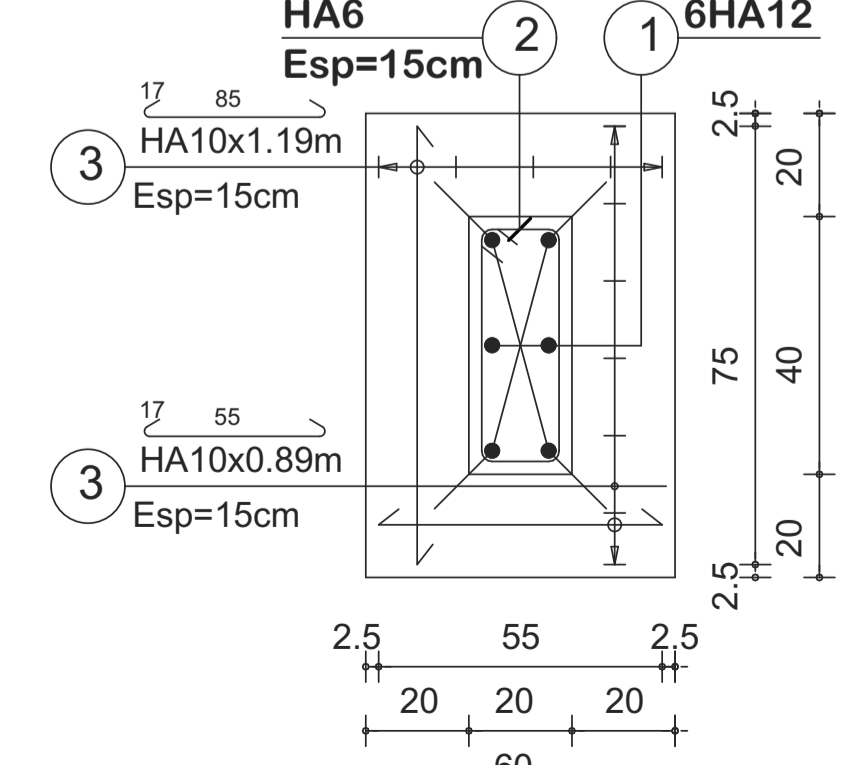

Ferrailage S2(60x80x20)

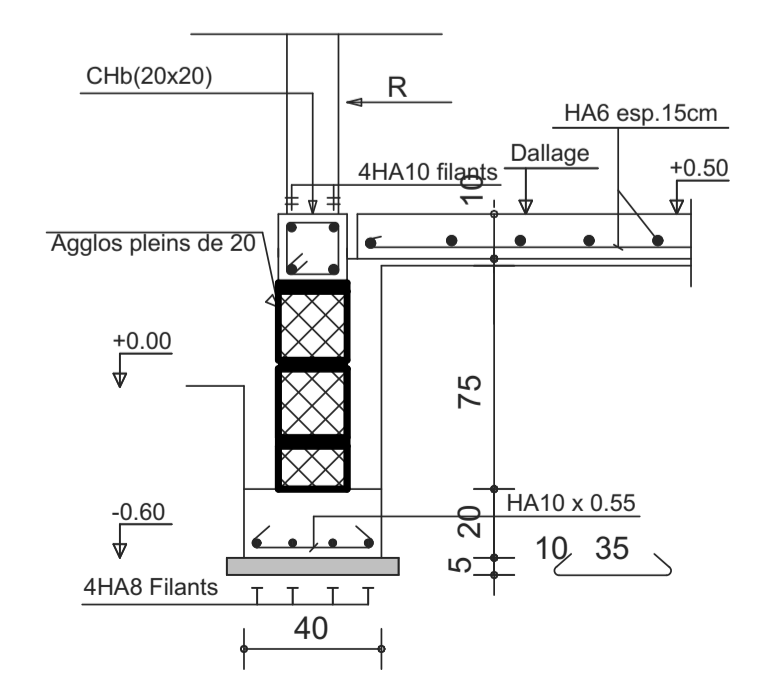

COUPE 1-1

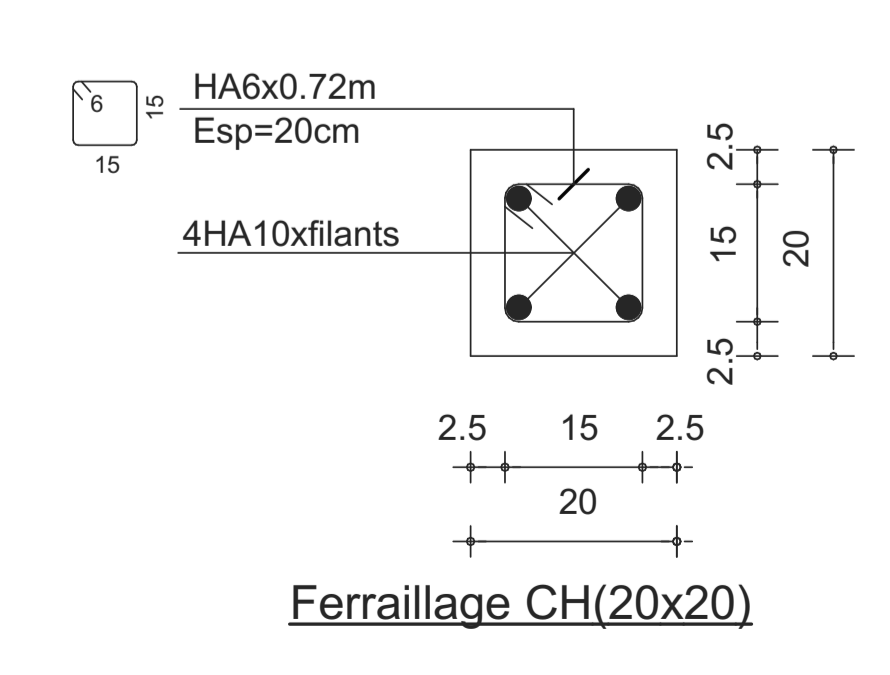

Ferrailage CH(20x20)

BURKINA FASO
Unité - Progrès - Justice

MINISTRE DES RESSOURCES ANIMALES ET HALIEUTIQUES
SECRETARIAT GENERAL
PROJET D'APPUI AU DEVELOPPEMENT DU SECTEUR DE
L'ELEVAGE AU BURKINA FASO (PADEL-B)

MAITRE D'OUVRAGE: MRAH / PADEL-B
MOD: FOCUS SAHEL DEVELOPMENT

MAITRE D'OEUVRE : **AGENCE ARCUR**
Architecture-Urbanisme-Design
04 BP 8648 Ouagadougou 04
Tel: 25 41 46 43 / 70 02 76 01
Email: agencearcur@gmail.com

PHASE AVANT PROJET DETAILLE (APD)
POSTE VETERINAIRE DANS CHEF -LIEUX DE PROVINCE
BATIMENT: ADMINISTRATION

PLAN DE FONDATION

Version:	A1 ---	Architecte:	S.H. Constant SAWADOGO
PL N°:ADM-07	A3 ---	Dessin:	Aziz SAWADOGO
	Modifications	Indice	Date

MARS 2020

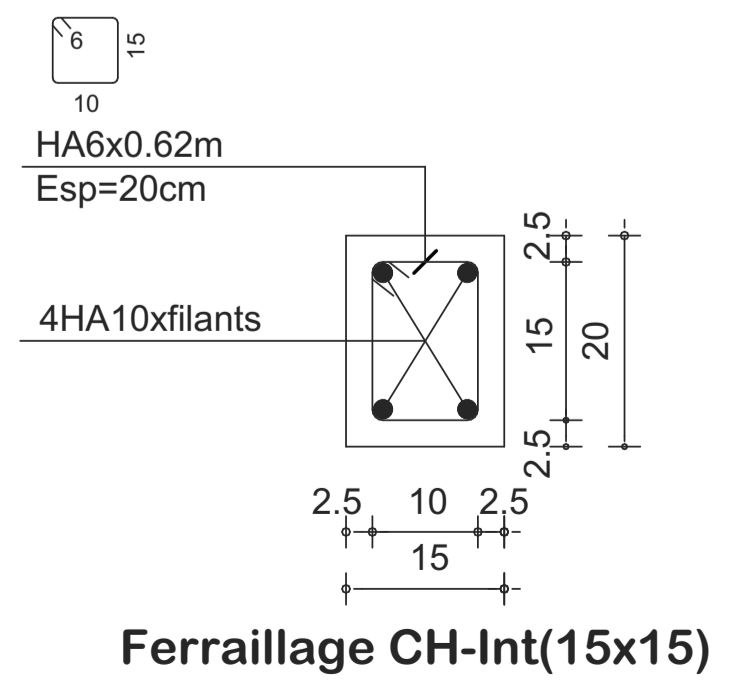
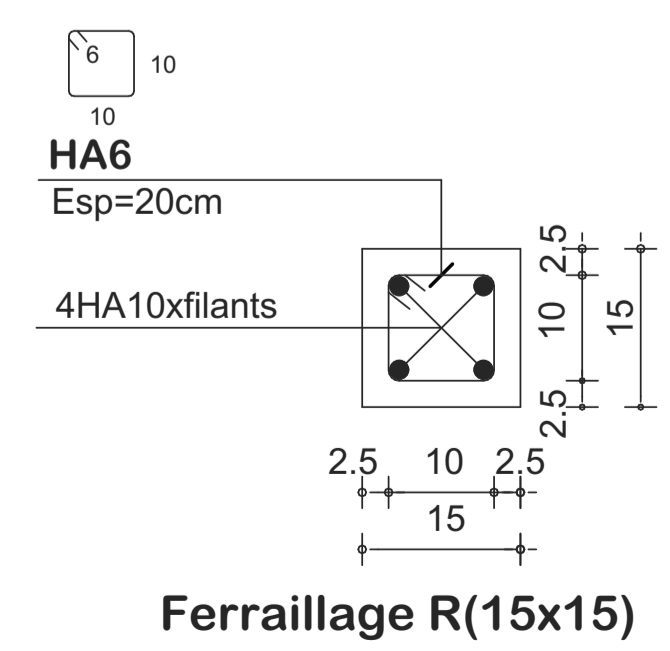
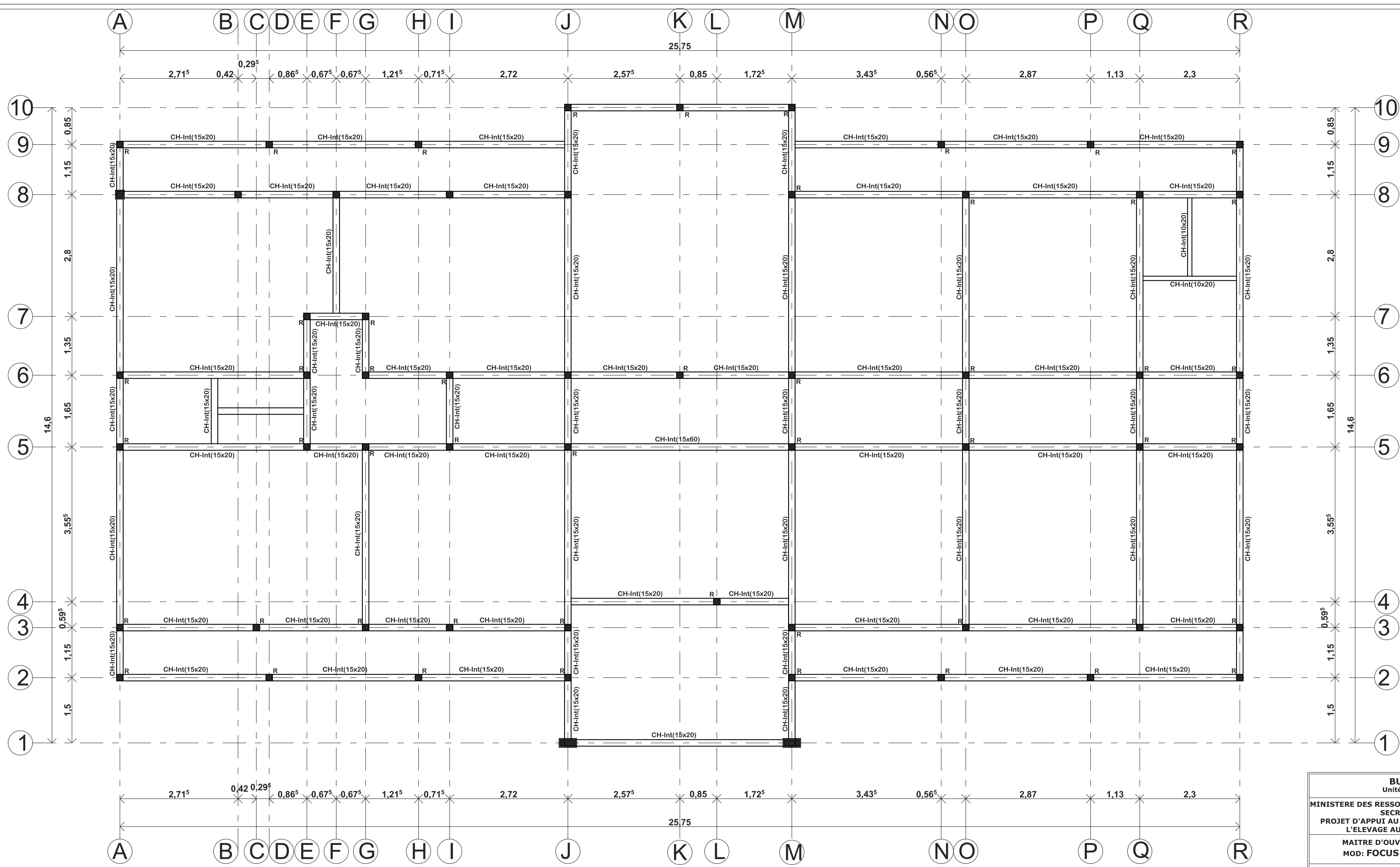

PLAN DE CHAINAGE INTERMEDIAIRE

BURKINA FASO
Unité - Progrès - Justice

MINISTÈRE DES RESSOURCES ANIMALES ET HALIEUTIQUES
SECRETARIAT GENERAL
PROJET D'APPUI AU DEVELOPPEMENT DU SECTEUR DE L'ELEVAGE AU BURKINA FASO (PADEL-B)

MAITRE D'OUVRAGE: MRAH / PADEL-B
MOD: FOCUS SAHEL DEVELOPMENT

MAITRE D'OEUVRE : **AGENCE ARCUR**
Architecture-Urbanisme-Design
04 BP 8648 Ouagadougou 04
Tel: 25 41 46 43 / 70 02 76 01
Email: agencearcur@gmail.com

PHASE AVANT PROJET DETAILLE (APD)
POSTE VETERINAIRE DANS CHEF -LIEUX DE PROVINCE
BATIMENT: ADMINISTRATION

PLAN DE CHAINAGE INTERMEDIAIRE

Version:	A1 ---	Architecte:	S.H. Constant SAWADOGO
PL N°:ADM-08	A3 ---	Dessin:	Aziz SAWADOGO
Modifications		Indice	Date

MARS 2020

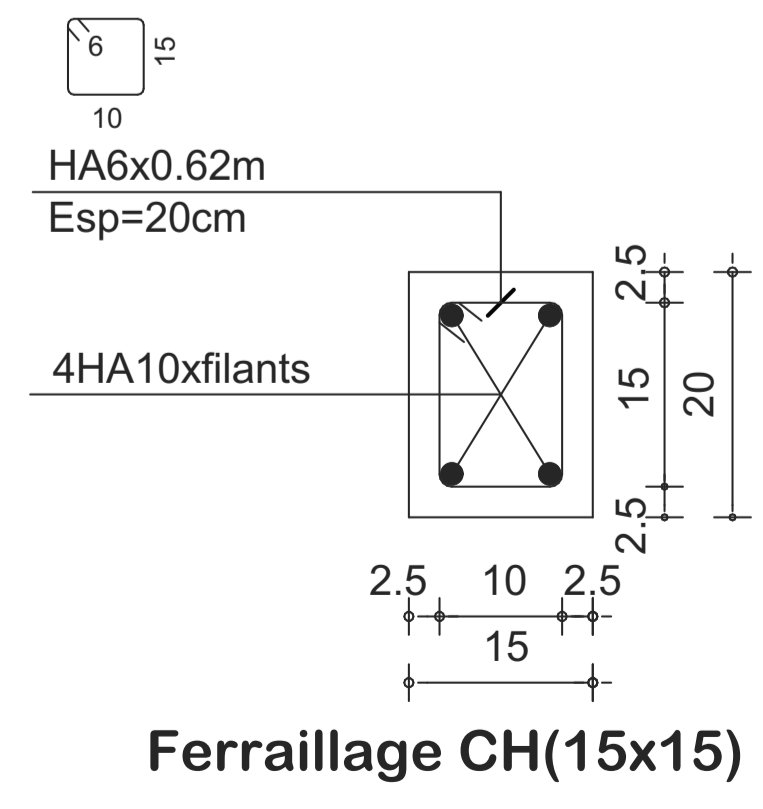
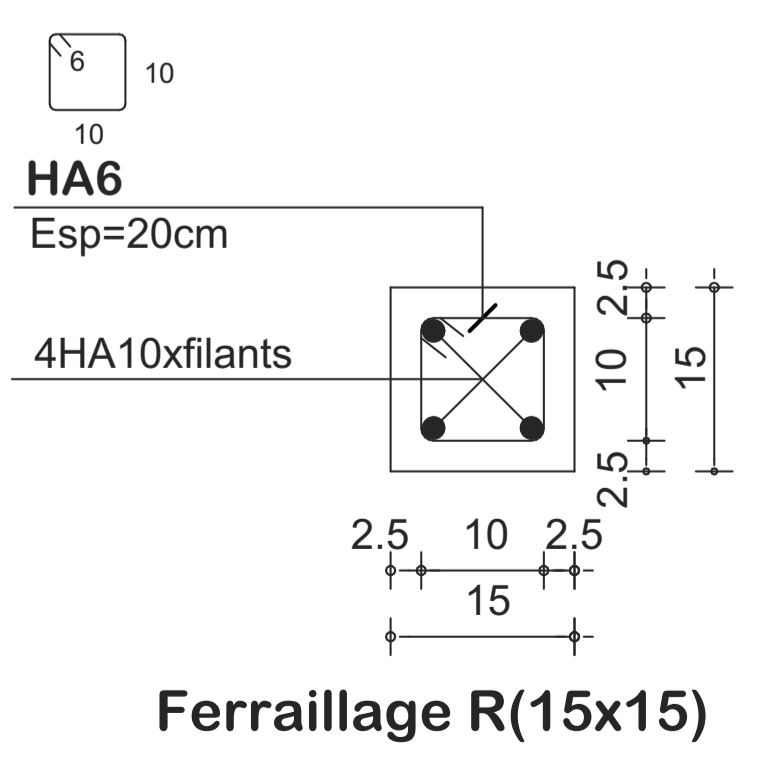
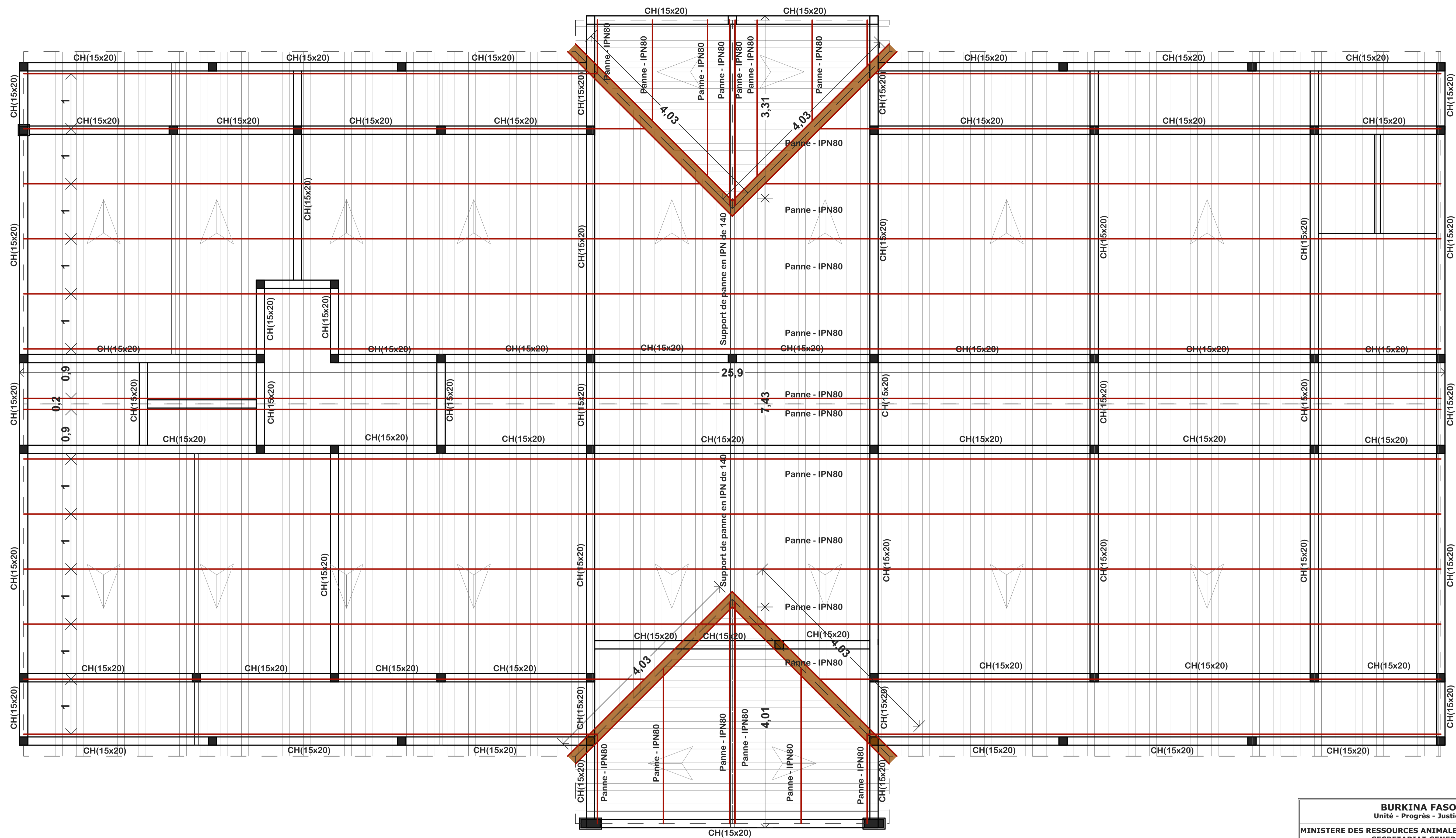

BURKINA FASO
Unité - Progrès - Justice

MINISTRE DES RESSOURCES ANIMALES ET HALIEUTIQUES
SECRETARIAT GENERAL
PROJET D'APPUI AU DEVELOPPEMENT DU SECTEUR DE
L'ELEVAGE AU BURKINA FASO (PADEL-B)

MAITRE D'OUVRAGE: MRAH / PADEL-B
MOD: FOCUS SAHEL DEVELOPMENT

MAITRE D'OEUVRE :  **AGENCE ARCUR**
Architecture-Urbanisme-Design
04 BP 8648 Ouagadougou 04
Tel: 25 41 46 43 / 70 02 76 01
Email: agencearcur@gmail.com

PHASE AVANT PROJET DETAILLE (APD)
POSTE VETERINAIRE DANS CHEF -LIEUX DE PROVINCE
BATIMENT: ADMINISTRATION

PLAN DE TOITURE

Version:	A1 --- è	Architecte:	S.H. Constant SAWADOGO
PL N°:ADM-09	A3 --- è	Dessin:	Aziz SAVADOGO
	Modifications	Indice	Date

MARS 2020